

| | | | |
|---|--|------------------------|--|
| FICHA DE ZONA | | RURAL PROTEGIDA | |
| ESPECIFICACIONES DE LA ZONA | | | |
| CÓDIGO | ZRP-NA-CO | | |
| IDENTIFICACIÓN | Zonas de Uso Especial y Conector Ambiental, determinadas por el PORN <i>Montgó</i> | | |
| | Corresponde a : | Conector Ambiental | previstas en el PORN <i>Monte Montgó</i> . |
| | | Zonas de Uso Especial | |
| SUPERFICIE | 335,65 ha | | |
| USOS DOMINANTES | Natural | | |
| USOS COMPATIBLES | Los previstos en el PORN <i>Monte Montgó</i> Infraestructuras | | |
| USOS INCOMPATIBLES | Los restantes | | |
| PROTECCIONES | | | |
| BIENES DE RELEVANCIA LOCAL | | | |
| C 01-034 BRL(M) | | | |
| C 03-004 BRL(E) | | | |
| BIENES LOCALES | | | |
| C 02-018 BL(E) | | | |
| C 02-019 BL(E) | | | |
| C 02-020 BL(E) | | | |
| C 02-025 BL(E) | | | |
| SECCIÓN NATURAL | | | |
| Palmera de l'Alqueria de Ferrando | | | |
| Garrofer de Bisserot | | | |
| AFECCIONES | | | |
| (1) | | | |
| Afecciones derivadas de: | | planos | |
| PATFOR | | I.PAT | |
| Zona Especial de Protección de Aves | | I.ZEP | |
| Lugares de Interés Comunitario | | I.LIC | |
| Lugares de Interés Comunitario | | I.LIC | |
| Inundabilidad | PATRICOVA | I.PGP | |
| Carreteras | | I.AFC | I.AFE |
| Ferrocarril (FGV) | | | I.AFE |
| Cauces | | | I.AFE |
| C 04-024 BRL(EPA) | | | |
| C 04-025 BRL(EPA) | | | |
| C 04-026 BRL(EPA) | | | |
| C 04-027 BRL(EPA) | | | |
| PROGRAMAS DE INTERVENCIÓN | | | |
| Programas de Paisaje: LA.15; | | | |
| NORMAS/ORDENANZAS GENERALES Y PARTICULARES | | | |
| Normas legales de aplicación directa s/210 TRLOTUP | | | |
| Normas Urbanísticas PGE | | | |
| Normas de Integración Paisajística del Estudio de Paisaje | | | |
| PORN del <i>Montgó</i> . (Decreto 180/05.11.2002) | | | |
| PRUG del <i>Montgó</i> . (Decreto 229/23.11.2007) | | | |

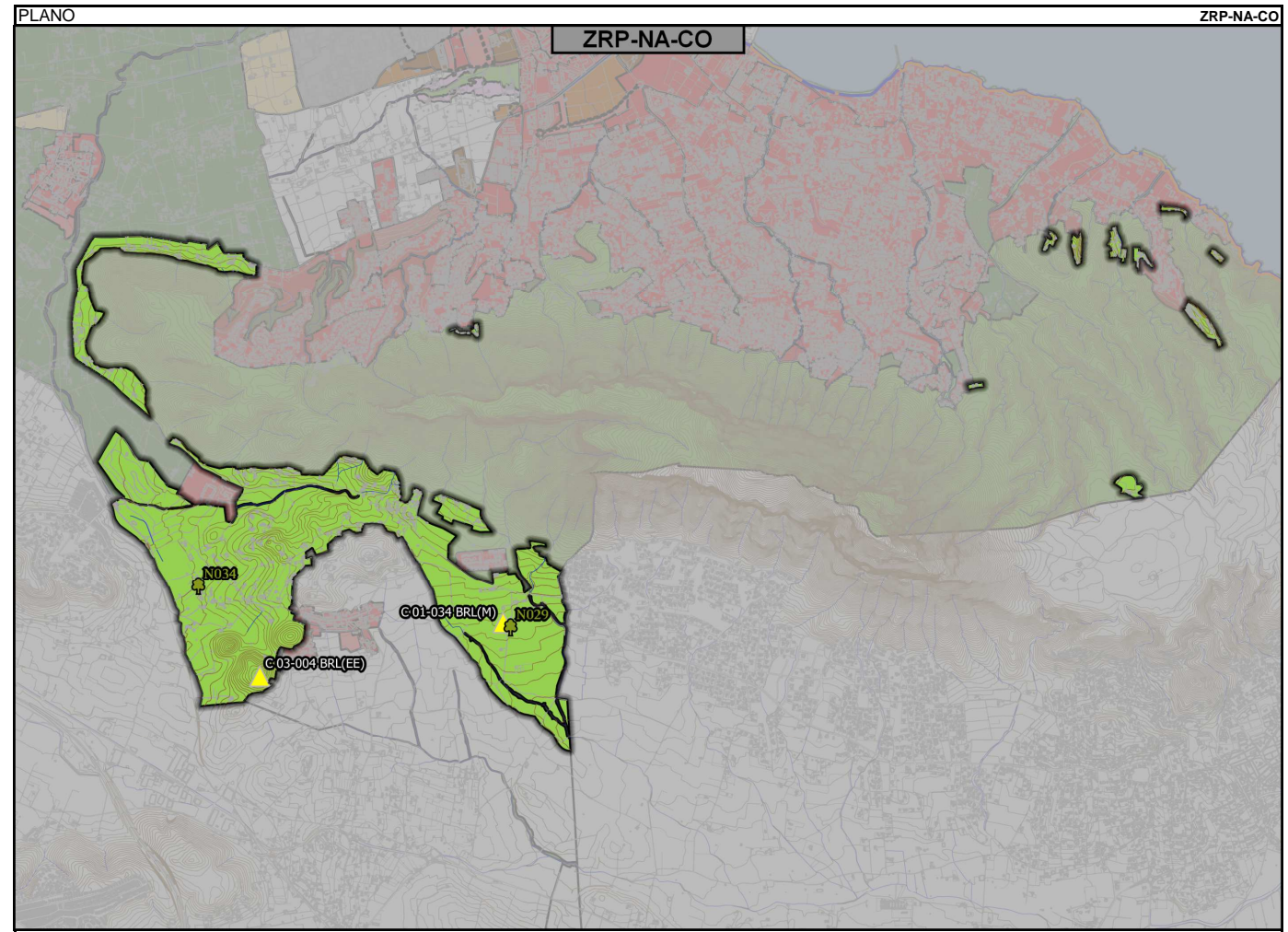

Incluye tramos de las vías pecuarias:
 Colada de Jávea al Mar
 El suelo que ocupan se considera como Suelo No Urbanizable Protegido. Ver plano ZN+RP

(1) Puede haber afecciones de infraestructuras no identificadas en los planos de información de este PGE: v.g.: líneas eléctricas.
 (2) Sin perjuicio de las de aplicación directa por legislación/normativa de rango superior, y, en todo caso, arts. 196 A 207 LOTUP.
 (v.g.: normativa de PATRICOVA, si el emplazamiento está afectado de inundabilidad según la cartografía aplicable, etc)